BAJONET

MINI-STRIP

KANS ÉÉN OP DUIZEND

FL.1,25 BF.20

Nr.266

ANGEVARE
voor een grote keuze in
2e hands Stripboeken,
Pockets en Sexboekjes
Regentesseplein 223 A
Den Haag - Tel. 601266

KANS ÉÉN OP DUIZEND

IN DE LAATSTE OORLOG WERDEN ER ONTROERENDE VERHALEN OVER ONGELOOFLIJKE MOED AAN HET NOORDAFRIKAANSE FRONT VERTELD. TWEE JAAR LANG STONDEN DE TWEE GROTE OPPONENTEN, HET ACHTSTE LEGER EN ROMMELS AFRIKA KORPS TEGENOVER ELKAAR IN EEN STRIJD DIE WOEDDE VAN LYBIE TOT EGYPTE. ZELDEN WERD ONZE VRIJHEID MEER BEDREIGD DAN IN 1941 TOEN DE VIJANDELIJKE PANTSERDIVISIES STAD NA STAD BEZETTEN. TOBROEK WERD WEL OMSINGELD, MAAR BLEEK EEN ONNEEMBARE VESTING TE ZIJN....

HOOFDSTUK 1. ONTSNAPPING UIT TOBROEK

BILL TRACY VERZAMELDE DE RESTANTEN VAN ZIJN PANTSER DIVISIE EN ZETTE DIE TOEN IN TEGEN DE 20ste DUITSE PANTSER DIVISIE DIE OM TOBROEK LAG.

ER WERD WANHOPIG GEVOCHTEN, MAAR DE PANTSERWAGENS WISTEN DE OMSINGELING VAN DUITSE TANKS TE DOORBREKEN. TRACY GLIMLACHTE TOEN HIJ EEN DUITSE OFFICIER VOOR ZIJN LEVEN ZAG RENNEN.....

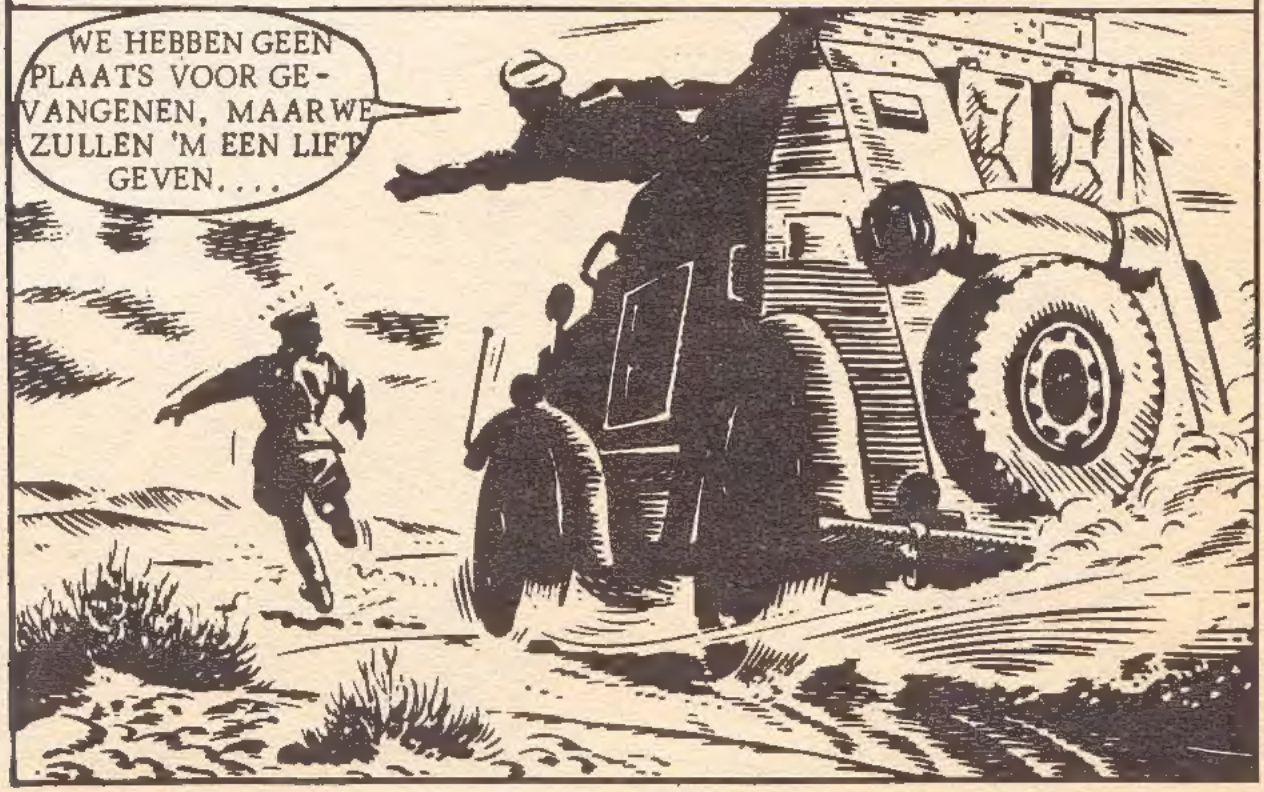

BLACKIE WESTON, DE CHAUFFEUR, STUURDE DE WAGEN ZODANIG DAT BILL DE OFFICIER BIJ Z'N RIEM KON GRIJPEN....

ALLEZ--HOP !

TRACY NAM DE SPARTELENDE MAN EEN PAAR METER MEE EN LIET HEM TOEN VALLEN.....

SCHWEINHUND ALS IK JE OOIT TE PAKKEN KRIJG !

IK HEET TRACY... TOT ZIENS, FRITZ.

TEGEN DE MIDDAG BEREIKTE DE KLEINE KOLONNE DANKBAAR DE GEALLIEERDE LINIES OOSTELIJK VAN TOBROEK.

NAAR DE FILM GEWEEST, MAKKER ?

..OF ROKEN JULLIE DAT 'T THEETIJD IS...?

WAT LATER MOESTEN TRACY EN ZIJN CHAUFFEUR BIJ DE STAF KOMEN OM OVER HUN ONTSNAPPING UIT TOBROEK TE VERTELLEN.....

WE WILLEN EEN TEGENAANVAL OPBOUWEN OM HET GARNIZOEN IN TOBROEK TE ONTZETTEN. U MOET ONS HELPEN.

WE WILLEN WETEN WAAR U DOOR KON BREKEN EN WELKE TEGENSTAND U ONDERVOND.

IK ZAL U VERTELLEN WAT IK WEET, SIR.

DE VOLGENDE OCHTEND WERD TRACY WEER GEROEPEN... DE REDEN WAS DIT KEER SCHOKKENDER.

KAPITEIN TRACY, ALS DEEL VAN DE TEGENAANVAL, WILLEN WE 'N VLIEGENDE KOLONNE INZETTEN OM DE DUITSE ACHTERHOEDE TE VERNIETIGEN. U MOET DIE KOLONNE LEIDEN.

KOM 'NS NAAR DEZE KAART KIJKEN...

TRACY HOORDE DAT ZIJN KOLONNE DE ZUIDELIJKE WOESTIJN IN MOEST RIJDEN OM DAN ACHTER DE DUITSE PANTSERWAGENS TE KOMEN....

JULLIE VALLEN MET ZOVEEL MOGELIJK LAWAAI IN DE ACHTERHOEDE AAN OM HUN AANDACHT TE TREKKEN TERWIJL 'T GARNIZOEN UITBREEKT.

'T VERRASSINGSELEMENT IS BELANGRIJK. OVER DRIE DAGEN MOET U ER ZIJN, OM AAN DE AANVAL DEEL TE KUNNEN NEMEN.

IK BEGRIJP HET VOLKOMEN SIR.

BLIJ MET ZIJN OPDRACHT KOOS TRACY MET ZORG ZIJN MANNEN EN VOERTUIGEN. ZIJN VRIEND BOB WATSON WERD TWEEDE MAN...

WE MOETEN DRIE NACHTEN REIZEN, DAN ZIJN WE BIJ TOBROEK.

...OVERDAG HOUDEN WE ONS GEDEKT. DAT WORDT ZO TE HOREN EEN INTERESSANT TOCHTJE.

DE AVOND VOOR HET VERTREK SPRAK TRACY MET ZIJN MANNEN....

WE ZITTEN AAN EEN KRAP SCHEMA VAST...DAAROM, WAT ER OOK GEBEURT, DOORGAAN....EN BIJ ELKAAR BLIJVEN. IK WENS JULLIE VEEL SUCCES.

NA EEN LAATSTE CONTROLE REED DE KOLONNE DE WOESTIJN IN. DE VIJAND TEGEMOET
KDG-13

TEGEN DE AVOND HADDEN ZE VIJANDELIJK GEBIED BEREIKT EN HET VERBAASDE TRACY NIETS TOEN EEN VERKENNERSWAGEN EEN DUITSE GEMOTORISEERDE EENHEID HAD ONTDEKT....

JE KAN ER NIET OMHEEN, SIR, ZE ZITTEN TUSSEN TWEE HEUVELS VAN MUL ZAND.

DAN ZULLEN WE ONS EEN WEG MOETEN VECHTEN, BOB.

ER ZIT NIETS ANDERS OP. TERUG NAAR DE KOLONNE EN RIJDEN !

TRACY'S BEVELEN GINGEN DOOR DE KOLONNE EN OP EEN TEKEN KWAMEN PANTSERWAGENS EN TRUCKS TOT LEVEN, WAARNA ZE OP HET DUITSE KAMP TOE REDEN....

AANVALLEN !

SCHIETEND REED DE PATROUILLE OP DE VERSCHRIKTE VIJAND IN...
GEEF ZE ER VAN LANGS !
ACH !

ACHTUNG, BRITTEN !
AAGH !

IN TWEE MINUTEN TIJD WAS DE KOLONNE ALS VLIEGENDE RAKETTEN DOORGEBROKEN. DE DUITSERS STONDEN PERPLEX.

MAAR EVEN VOOR MIDDERNACHT GING HET MIS....

DAT IS PECH... WE HEBBEN DE ZACHTE KANT GERAAKT... WE KRIJGEN ER HAAR WEL WEER UIT.

GOED... AAN 'T WERK !

HET DUURDE LANGER DAN ZE DACHTEN. INTUSSEN WACHTTE DE HOOFDMACHT ONGEDULDIG OP HUN KOMST.

RUSTIG BLIJVEN !

DE KOLONNE ZETTE ZICH WEER IN BEWEGING EN TRACY GING DE ACHTERHOEDE VERKENNEN. BLACKIE BLEEF DE BOKSLIEFHEBBER
NU EENS KIJKEN OF ZE ACHTER ONS AAN ZITTEN
ONMOGELIJK ! DIE MOFFEN ZIJN DOOR DE TOUWEN GEGAAN... EN HOE !
KGD-13

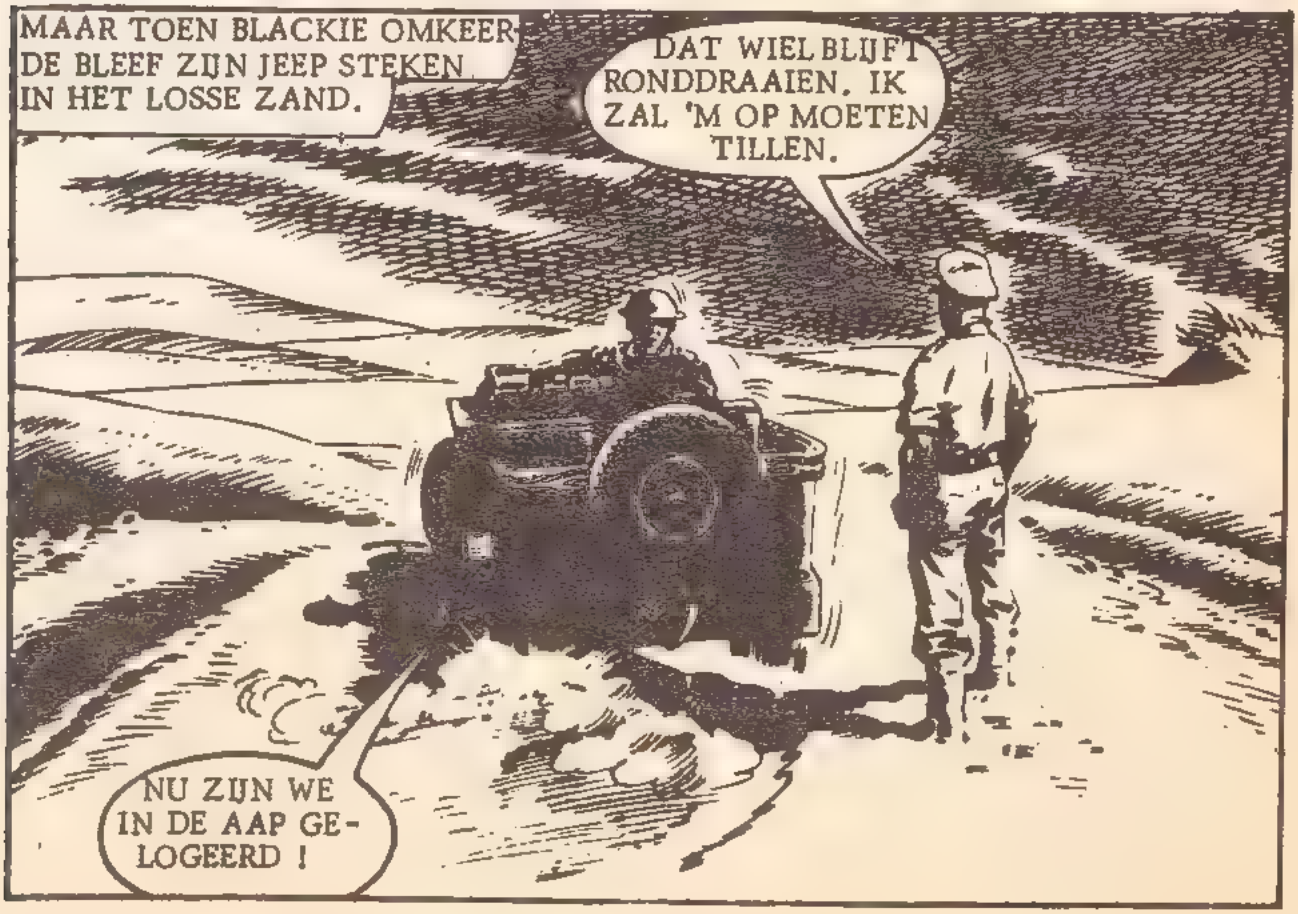
MAAR TOEN BLACKIE OMKEERDE BLEEF ZIJN JEEP STEKEN IN HET LOSSE ZAND.
DAT WIEL BLIJFT RONDDRAAIEN. IK ZAL 'M OP MOETEN TILLEN.
NU ZIJN WE IN DE AAP GELOGEERD !

HELAAS KREGEN ZE DE JEEP PAS TEGEN DE OCHTEND VRIJ. EEN PAAR GEERGERDE BRITSE SOLDATEN KLOMMEN IN HUN JEEP OM VERDER TE RIJDEN

WE ZIJN ACHTEROP 'T TIJDSCHEMA, WE MOETEN ONS HAASTEN !

DAT WORDT GAS OP DE PLANK !

OP DAT MOMENT BRACHT EEN LAAG VLIEGEND VLIEGTUIG TRACY AAN HET AARZELEN....

WACHT NS, BLACKIE, WAT IS DAT?

BLIJF STIL ZITTEN...DE VIJAND !

MAAR HET ITALIAANSE VLIEG-TUIG HAD HEN AL GEZIEN. ZE SPRONGEN UIT DE JEEP....
VOORUIT, SPRINGEN !
AU ! M'N BEEN IS GE-RAAKT !

MET EEN OOG OP HET VLIEG-TUIG SLEEPTE HIJ TRACY WEG...
DE VERREKKELING KOMT TERUG ! IK MOET U IN DEKKING BRENGEN !

TOT HUN VERBAZING VIEL HET VLIEGTUIG ECHTER NIET AAN, MAARLANDDE, WAARNA DE PILOOT UITSTAPTE....

WAT KRIJGEN WE NU, BLACKIE ? HIJ GREINST OVER Z'N HELE GEZICHT.

HIJ KOMT ONS VAST EIGENHANDIG AFMAKEN MET EEN PISTOOL !

TOEN DE PILOOT DICHTERBIJ KWAM, BESEFTE TRACY DAT DIT GEEN GEWONE PILOOT WAS.

GOEDE MORGEN. IK HEET MARIO FORZIA. IK VIEL JULLIE IMPULSIEF AAN, MAAR JULLIE WAREN WEERLOOS. IK WIL U MIJN EXCUSES AANBIEDEN, HEREN.

WAT EEN MANIEREN.... MAAR WAT MOETEN BLACKIE EN IK NU DOEN ? LOPEN SOMS ?

OP ZO'N PRACHTIGE OCHTEND ZOU NIEMAND MOGEN STERVEN. IK NEEM U MEE.

GEWOND EN ZONDER WAPENS KON TRACY ER NIETS TEGENIN BRENGEN... MAAR BLACKIE BEET VAN ZICH AF.
IK KEN DAT. EERST SLAAN EN DAN JE EXCUSES AANBIEDEN..EN DAT GEWONDE BEEN ?
HEB IK U GERAAKT, MENEER TRACEY ?
EEN VLEESWOND, MEER NIET

MARIO HAD ECHT BEROUW..
IK HEB EEN EERSTE-HULP-KISTJE IN MIJN VLIEGTUIG. KOMT U MEE....
GRAAG.

MARIO KWAM TERUG MET VERBAND, EEN BROOD EN EEN FLES WIJN. BLACKIE KEEK IN STOMME VERBAZING TOE. ZO STELDE HIJ ZICH GEEN VIJAND VOOR...
BROOD OM U TE VOEDEN, WIJN OM U TE LAVEN EN VERBAND VOOR UW WONDEN
IK WEET 'T NIET..
JE SLOOFT JE WEL UIT ZEG !

TOT EEN IEDERS VERBAZING VERBOND HIJ BEHENDIG TRACY'S GEWONDE BEEN....

WAAROM DOE JE DIT ALLEMAAL, IK BEN IMMERS DE VIJAND ?

TEN EERSTE BEN JE MIJN GEVANGENE, TEN TWEEDE LIJK JE VEEL OP EEN GROTE ENGELSE VRIEND VAN ME. WE BEKLOMMEN SAMEN HOGE BERGEN, MAAR TOEN....

TOEN TRACY VERZORGD WAS DEELDE MARIO HET BROOD EN DE WIJN UIT, WAARNA HIJ EEN LIED INZETTE OM HEN WAT OP TE VROLIJKEN....

"O SOLE MIO..."

MAAR TRACY DACHT AAN ZIJN KOLONNE. WAT ZOU ER VAN HEN TERECHT GEKOMEN ZIJN ?

HOPELIJK VERSPILLEN ZE GEEN KOSTBARE TIJD MET ZOEKEN NAAR MIJ.

HELAAS WAS DAT NU JUIST WAT DE KOLONNE DEED. BOB WATSON STUURDE ZIJN VERKENNERS UIT, WAT DE OPMARS AANZIENLIJK VERTRAAGDE.

IK ZOU WEL 'NS WILLEN WETEN WAT ER MET BILL GEBEURD KAN ZIJN.

INTUSSEN WERD MARIO'S GOED BEDOELDE GEZANG HET ZWIJGEN OPGELEGD DOOR RATELENDE MACHINE-GEWEREN. EEN BRITSE KITTIHAWK HAD HET ITALIAANSE VLIEGTUIG ONTDEKT.....

MIJN KIST !

TJONGE, EEN VAN ONZE JONGENS SLOOFT ZICH UIT !

MARIO WAS BUITEN ZICHZELF DOOR HET VERLIES VAN ZIJN VLIEGTUIG.

MIA BELLA ROSITA ! DIT IS HAAR EINDE.... AAHH..

HOOFDSTUK 2. GESTRAND !

PLOTSELING VERSCHEEN ER EEN KARAVAAN ARABIEREN, DIE HEN AANSTAARDE...

NU ZULLEN WE 'T HEB-BEN !

DE ZWIJGENDE ARABIEREN GEBAARDEN DE DRIE MANNEN OM OP DE KAME-LEN PLAATS TE NEMEN, WAARNA ZE IN ZUIDELIJKE RICHTING REDEN....

ERG SPRAAKZAAM ZIJN DIE KERELS BE-PAALD NIET...

MISSCHIEN BRENGEN ZE ONS NAAR HUN STAMHOOFD...

HET STAMHOOFD WERD OP DE HOOGTE GEBRACHT TERWIJL DE MANNEN BUITEN WACHTTEN....
ZOUDEN DIE KERELS OP ONZE HAND OF OP DIE VAN JULLIE ZIJN, MARIO ?
VAN DAT ANTWOORD HANGT AF WIE ER GEVANGENEN GENOMEN ZAL WORDEN.
VOLGENS MIJ IS DIE SHEIK OP NIEMANDS HAND...

BLACKIE'S SOMBERE VOORSPELLING KWAM UIT. DE SHEIK HAD MET NIEMAND IETS OP. DE GEVANGENEN KWESTIE WAS AL GAUW GEREGELD.
INDRINGERS ! JULLIE VERWOESTEN ONS LAND DOOR DIE OORLOG. JULLIE ZIJN GEVANGEN

TERWIJL TRACY EN MARIO EEN ONRUSTIGE NACHT DOORBRACHTEN, BROEDDE BLACKIE EEN IDEE UIT....
WAT WIL DIE BLACKIE TOCH ?
HIJ PROBEERT DE SHEIK IETS WIJS TE MAKEN...

DICHTERBIJ GEKOMEN ZAGEN ZE HOE BLACKIE WATER OVER HET ZAND GOOT, TERWIJL DE ARABIEREN TOEKEKEN...

LET OP, LEIDER VAN DE TROUWEN.. IK GIET WATER OP HET ZAND EN LAAT VERSCHIJNEN WAT IK WIL.

TOT VERBAZING VAN TRACY EN MARIO EN SCHRIK VAN DE ARABIEREN MAAKTE HIJ ZIJN WOORDEN WAAR...

IK WIL DAT ER EEN SCHORPIOEN VERSCHIJNT !

BIJ ALLAH ! EEN TOVENAAR !

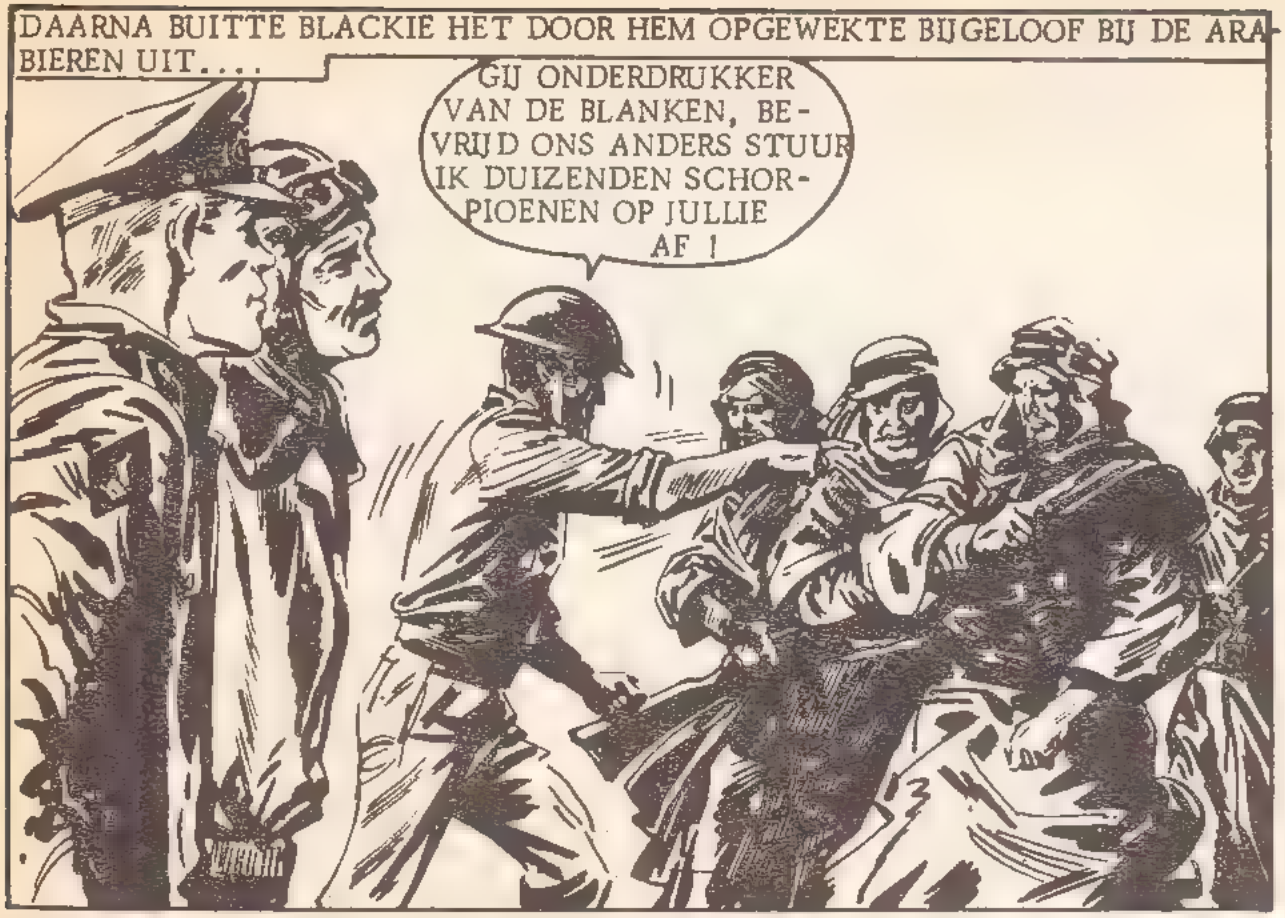
DAARNA BUITTE BLACKIE HET DOOR HEM OPGEWEKTE BIJGELOOF BIJ DE ARABIEREN UIT....
GIJ ONDERDRUKKER VAN DE BLANKEN, BEVRIJD ONS ANDERS STUUR IK DUIZENDEN SCHORPIOENEN OP JULLIE AF !

DOODSBANG JOEGEN DE ARABIEREN HET TRIO TERUG DE WOESTIJN IN....
LAAT JULLIE VERVLOEKTE SCHADUWEN HIER NIET MEER ZIEN !
IK WIST WEL DAT DAT ZOU HELPEN !

TOEN ZE UITRUSTTEN HAALDE BLACKIE ZIJN PLASTIC SCHORPIOEN TEVOORSCHIJN.....

VERREK, HET IS EEN NAMAAK SCHORPIOEN !

GOED ZO, BLACKIE ! HOE HEB JE HET GEDAAN ?

JE GRAAFT EEN GAT, DOE ER WAT DROOG GRAS OVERHEEN EN WAT ZAND. HET WATER DOET HET STRO ZWELLEN, WAARDOOR HET ZAND OMHOOG WORDT GEDRUKT. IK STOPTE MIJN SCHORPIOEN TUSSEN DAT STRO.

DE DRIE MANNEN BEGONNEN TE LIJDEN AAN HEVIGE DORST TERWIJL ZE VOCHTEN TEGEN VERBLINDENDE ZANDSTORMEN...

'T SPIJT ME DAT IK JULLIE OOK NOG TOT LAST BEN.

DAT BEEN DEUGT NIET, MAAR JE HEBT EEN GOED HART, VRIEND.

BLACKIE'S SPEURENDE BLIK ONTDEKTE PLOTSELING EEN STOFWOLK IN DE VERTE
KIJK DAAR ! 'N PATROUILLE, EN HET ZIJN NOG ONZE JONGENS OOK !

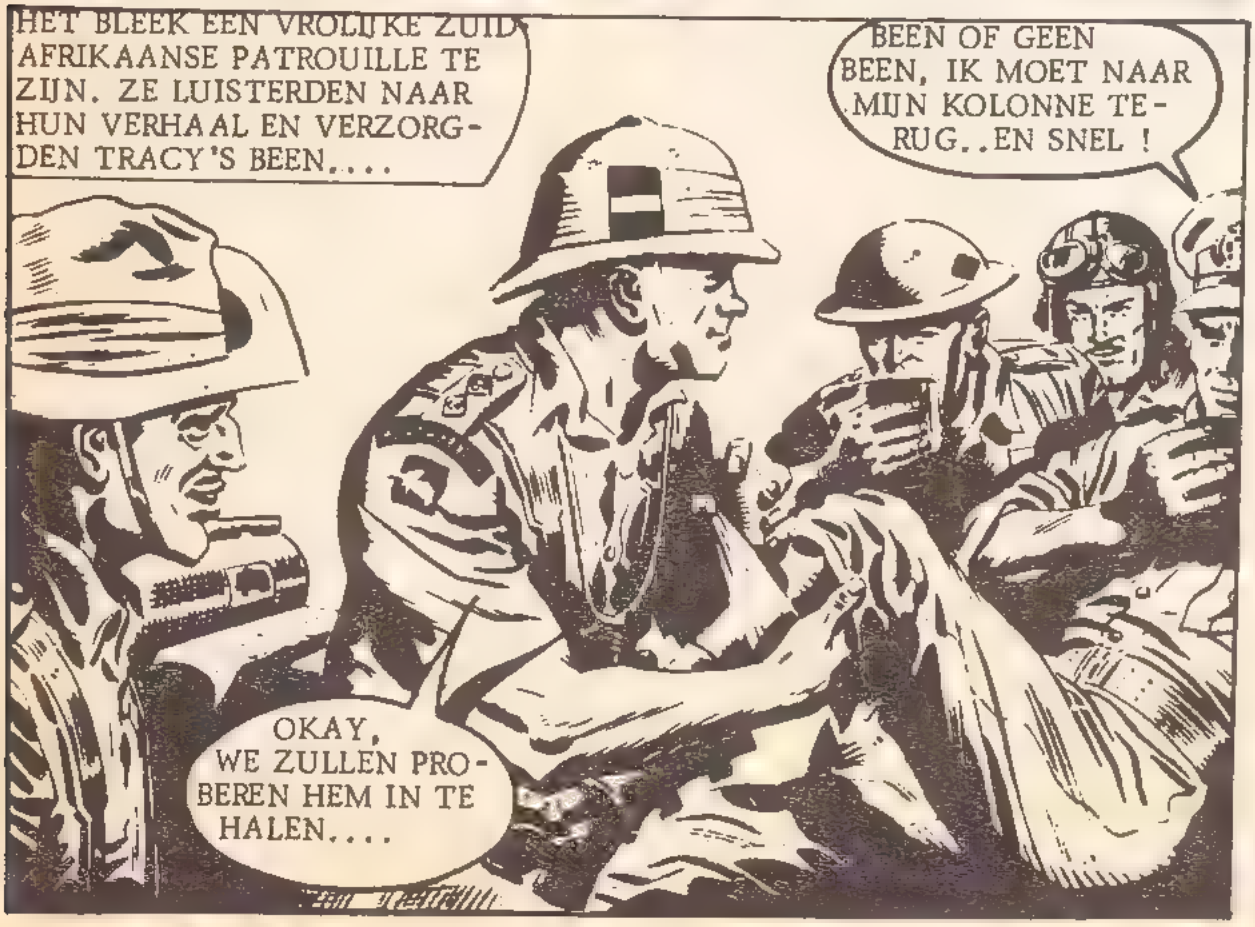
HET BLEEK EEN VROLIJKE ZUID AFRIKAANSE PATROUILLE TE ZIJN. ZE LUISTERDEN NAAR HUN VERHAAL EN VERZORGDEN TRACY'S BEEN....
BEEN OF GEEN BEEN, IK MOET NAAR MIJN KOLONNE TERUG..EN SNEL !
OKAY, WE ZULLEN PROBEREN HEM IN TE HALEN....

OPGELUCHT WERD MARIO DOOR TRACY VOORGESTELD.....

EN DIT IS MIJN GOEDE VRIEND MARIO FORZIA. HIJ REDDE MIJN LEVEN TERWIJL IK Z'N GEVANGENE WAS.

'T SPIJT ME VOOR U, MAAR DAN BENT U NU ONZE GEVANGENE.

DAT IS HET NOODLOT VAN DE OORLOG, SIGNOR.

ZE KREGEN EEN JEEP EN ZO GINGEN ZE OP WEG OM TE PROBEREN DE MANNEN VAN TRACY IN TE HALEN.... MARIO ZONG ALSOF ER NIETS AAN DE HAND WAS.

MOET ONZE KOLONNE ER NIET BIJ HET EERSTE DAGLICHT ZIJN, KAPITEIN TRACY.

ALS ZE ZICH TENMINSTE AAN HET SCHEMA HOUDEN.

...TERUG NAAR SORRENTO...

MAAR DE KOLONNE WAS ACHTER OP 'T SCHEMA. ZE HADDEN OVERDAG MOETEN SCHUILEN EN DE VERLOREN TIJD HADDEN ZE NIET MEER INGEHAALD...

ALS WE NIET BIJ DAGLICHT VERDER TREKKEN, HALEN WE 'T NOOIT.

JE HEBT GELIJK. WE MOETEN HET RISICO LOPEN ONTDEKT TE WORDEN !

STOUTMOEDIG LEIDDE BOB ZIJN KOLONNE IN HET VOLLE ZONLICHT DOOR DE WOESTIJN....

DE ZUIDAFRIKANEN WAREN INMIDDELS VERDER ZUIDELIJK ONTDEKT DOOR STUKA BOMMENWERPERS....

IK HAAT STUKA'S!

IK OOK !

DE AANVAL WAS NOG MAAR AMPER VOORBIJ, OF ER KWAM EEN NIEUWE DREIGING OP HEN AF IN DE VORM VAN DUITSE TANKS MET 75 mm KANONNEN....
PROBEER BUITEN HUN BEREIK TE KOMEN, SNEL !
KIJK UIT ! DUITSE TANKS !

ZE REDEN VLAK ACHTER DE ZUIDAFRIKANEN AAN TOEN HUN MOTOR PLOTSELING STOPTE....

NU ZITTEN WE VAST !

TOT TRACY'S SCHRIK EN MARIO'S VREUGDE KREGEN ZE DE JEEP NIET MEER OP GANG

NU GAAN WE ERAAN, BLACKIE.

WIE HAD DAT KUNNEN DENKEN ?

HET NOOD-LOT VAN DE OORLOG !

TOEN DE DUITSE TANKLEIDER NAAST HEN OPTROK VOND ER EEN HEFTIGE WOORDENWISSELING PLAATS....

DIE BRITTEN ZIJN MIJN GEVANGENEN !

ONZIN ! HET ZIJN MIJN GEVANGENEN ! GA LIEVER ACHTER DIE TANKS AAN!

TOEN DE JEEP WEER GEREPAREERD WAS NAM MARIO HET STUUR OVER. HIJ WILDE NAAR EEN VLIEGVELD EN DAN NAAR ZIJN BASIS....

GELOOF ME, MET ITALIANEN ZIJN JULLIE BETER UIT DAN MET DUITSERS!

NA EEN UUR RIJDEN BEREIKTEN ZE EEN DUITS VLIEGVELD, WAARMARIO EEN FIESELER-STORCH KREEG....

ALLEMAAL INSTAPPEN. WE GAAN NU NAAR MIJN EIGEN SQUADRON EN MIJN EIGEN VLIEGVELD.

TERWIJL MARIO GING TEKENEN VOOR HET VLIEGTUIG SPRAK TRACY MET BLACKIE.

PROBEER NIET TE ONTSNAPPEN. ALS HIJ ONS NAAR TOBROEK VLIEGT, ZIEN WE DAAR WEL WEER VERDER.

GOED.

EVEN LATER STEEG MARIO OP....

VERDER NOORDELIJK HIELD BOB WATSON ER DE VAART IN, TERWIJL HIJ DE VIJANDELIJKE HORIZON AFTUURDE. ZOU HET DAN TOCH LUKKEN ?

NA EEN LANGE STILTE WEES MARIO PLOTSELING NAAR BENEDEN. VERHEUGD ZAG TRACY DAT HET ZIJN KOLONNE WAS. HIJ BELETTE BLACKIE HET SPREKEN EN DACHT KOORTSACHTIG NA, TERWIJL MARIO ONVERSTOORBAAR DOORKLETSTE....

ERG DAPPER VAN DIE BRITTEN... ZE ZIJN AL 'N EIND IN ONZE LINIES.

JA...WAT ZOUDEN ZE VAN PLAN ZIJN ?

TRACY'S EERSTE VREUGDE VERANDERDE IN ANGST. BOB RUKTE SNEL OP BIJ DAGLICHT.... DAT BETEKENDE DAT HIJ ACHTEROP 'T SCHEMA WAS...

TRACY ZAG DE ROOK BOVEN TOBROEK EN SCHATTE DE AFSTAND DIE BOB NOG MOEST AFLEGGEN. HIJ ZOU NIET MEER OP TIJD KOMEN....

BOB KAN NOOIT VOOR DE GROTE AANVAL IN TOBROEK ZIJN.

TOEN KREEG TRACY EEN IDEE. MARIO WAS KENNELIJK NIET VAN PLAN EEN ACTIE TE ONDERNEMEN TEGEN DE KOLONNE DAAR BENEDEN HEN....MAAR DAT MOET HIJ WEL DOEN. 'T WAS EEN KANS.

...WANT ALS BOB NIET OP TIJD BIJ HET REGIMENT KON ZIJN, MOEST HET REGIMENT MAARNAAR HEM TOEKOMEN....
MAAR DAN MOET MARIO DE NADERENDE KOLONNE MELDEN...

TRACY WIST ECHTER DAT MARIO NIETS ZOU MELDEN.... HIJ WAS TE GEMAKKELIJK...DAAROM DEED HIJ EEN BEROEP OP ZIJN VADERLANDSLIEFDE....
HET VERBAAST ME, MARIO, DAT JE DIE BRITSE DREIGING GEWOON NEGEERT. JOUW KAMERADEN ZOUDEN JE ALS EEN HELD VEREREN ALS JE HEN OP TIJD ZOU WAARSCHUWEN.

ZICHTBAAR WERD MARIO ZICH BEWUST VAN EIGEN BELANGRIJKHEID...

BEN JIJ NU EEN SOLDAAT, MARIO, OF BEN JE EEN PLAYBOY ?

JULLIE HEBBEN GELIJK; IK MOET MIJN PLICHT DOEN. DIE MOFFEN KUNNEN ME NIETS SCHELEN, MAAR MIJN LANDSLIEDEN GAAN ER ZO OOK AAN !

TRACY SCHOOT TE HULP TOEN MARIO NOG AARZELDE AAN WELK REGIMENT HIJ DIT ZOU MELDEN.....

EEN GOED PATRIOT ZOU DIT MELDEN AAN DE DICHTSTBIJZIJNDE EENHEID... DE 12de DUITSE PANTSERWAGEN DIVISIE.

AH...SI, SI ! ZE LACHEN ALTIJD OM DE ITALIANEN, MAAR NU ZULLEN ZE EEN ITALIAAN DANKBAAR MOETEN ZIJN....

HOOFDSTUK 3. DE VAL

IN ZIJN VERLANGEN ZICHZELF WAAR TE MAKEN TEGENOVER DIE DUITSERS, LANDDE MARIO MIDDEN TUSSEN DE PANTSERWAGEN IN. DE ONTVANGST WAS NIET ERG BELEEFD..

IK MOET UW COMMANDANT SPREKEN, DIT IS DRINGEND !

GA MAJOOR KRAUTZ DAN MAAR ZELF OP-ZOEKEN !

MARIO HAASTTE ZICH NAAR DE TENT VAN DE COMMANDANT EEN KLEINE TROTSE DUITSER...

HIER IS EEN ITALIAANSE PILOOT OM U TE SPREKEN..EN TWEE GEVANGENEN !

BLIJF DAAR NIET STAAN MAAR BRENG ZE ONMID-DELLIJK HIER !

MARIO DEED ZIJN VERHAAL....INTUSSEN HERKENDE MAJOOR KRAUTZ TRACY ALS DE MAN DIE HEM EENS ZO ONGEGENEERD BIJ ZIJN RIEM HAD VOORT GESLEURD....

....EEN GROTE KOLONNE BRITSE PANTSERWAGENS...NADERT VANUIT HET ZUIDEN. DEZE TWEE ENGELSEN HEB IK GEVANGEN GENOMEN....

EEN BRITSE KOLONNE, DIE ONS WIL VERRASSEN, ZO, ZO !

HIJ DACHT TERUG AAN DE VERNEDERING VAN TOEN EN KON ZIJN WOEDE AMPER ONDERDRUKKEN. BILL TRACY BESEFTE DAT DIE ONSCHULDIGE GRAP HEM DUUR ZOU KOMEN TE STAAN....

WE ZULLEN EENS ZIEN, KAPITEIN TRACY, WIE ER NU BIJ DE RIEM GEGREPEN WORDT. WE ZULLEN DIE BRITSE KOLONNE DE NEK OMDRAAIEN...EN HOE !

SCHREEUWEND IN ALLE RICHTINGEN DEELDE MAJOOR KRAUTZ ZIJN BEVELEN UIT. HIJ WAS DUIDELIJK DAT HIJ ZICHZELF WILDE WREKEN DOOR EEN BRITSE KOLONNE AAN TE VALLEN

DE TRUCK IN... SNEL !

TRACY MOMPELDE WAT TEGEN BLACKIE.....

MIJN PLAN WERKT, MAAR IK HAD ER NIET OP GEREKEND DAT DE HELE MEUTE ZOU GAAN. ONZE JONGENS KRIJGEN HIER 'N FLINKE KLUIF AAN !

MARIO BEGON HET SPANNEND TE VINDEN EN WILDE PERSE MEE....

DIE SLAG MAG IK NIET MISSEN !

HET WAS AL AVOND TOEN HET MACHTIGE REGIMENT NAAR HET ZUIDEN TROK....

BIJ HET INVALLEN VAN DE DUISTERNIS WAS NOG STEEDS GEEN BRITSE KOLONNE ONTDEKT. OP EEN PLATEAU WACHTTEN ZE AF....

EEN DUITSE PATROUILLEWAGEN ZAG BOBS KOLONNE NADEREN EN WIST WEER ONOPGEMERKT WEG TE KOMEN OM DIE ONTDEKKING TE MELDEN.

MET GROTE VOLDOENING ONTVING MAJOOR KRAUTZ DAT BERICHT. HIJ GENOOT VAN DE ZORGELIJKE TREK OP TRACY'S GEZICHT....

MIJN PLAN OM UW BRUTALE LANDSLIEDEN TE VERNIETIGEN ZAL U ZEKER INTERESSEREN, HERR KAPITAN.

TRACY EN BLACKIE STONDEN ER HULPELOOS BIJ TE KIJKEN TOEN DE MAJOOR LANGS DE PLATEAURAND LIEP....

IEDEREEN HOUDT ZICH RUSTIG...DIT WORDT EEN DODELIJKE VAL VOOR DE BRITTEN !

EVEN LATER STONDEN DE DUITSERS KLAAR OM TEN STRIJDE TE TREKKEN. IEDEREEN WILDE EEN BLIK OPVANGEN VAN DE GEDOEMDE KOLONNE. TRACY KEEK NAAR DE KANONNEN....

HEMEL ! DIT WORDT EEN MOORD-PARTIJ !

BOB WATSON HAD MET ZIJN KOLONNE DE HELE OCHTEND AL FLINK DOORGEREDEN. IEDERE SPIER EN ZENUW DEED AUTOMATISCH ZIJN WERK....

ZE MOGEN ONS NU NIET ZIEN. WE RIJDEN VLAK LANGS HET PLATEAU DAT IS VEILIGER.

OP HET PLATEAU HEERSTE EEN GESPANNEN STILTE. IN DIE STILTE HOORDE IEDEREEN HET GEROMMEL IN DE VERTE....

LUISTER !

DE DUITSERS LUISTERDEN WEER... JA, DAAR KWAMEN DE BRITTEN AAN. IEDERE MAN NAM ZIJN POSITIE IN....

DAAR KOMEN DE BRITTEN, HERR TRACY, LET NU OP !

MARIO VOELDE ZICH NIET OP ZIJN GEMAK. PLOTSELING OVERZAG HIJ DE AFSCHUWELIJKE GEVOLGEN VAN ZIJN HANDELWIJZE. ZIJN GEVOELIGE NATUUR KWAM IN OPSTAND TEGEN DIE ONMENSELIJK SLACHTPARTIJ... HIJ HAATTE ALLE DUITSERS !

HOOFDSTUK 4. TEGENAANVAL

STAP IN, BLACKIE, IK LOOP WEL EVEN OM....

WH
KON IK BOB MAAR WAARSCHU-WEN...

PLOTSELING STOPTE TRACY TOEN HIJ MARIO VOOR DE TRUCK ZAG STAAN...

MARIO !

JULLIE WILLEN ER DUS VANDOOR ? LAAT DE DUITSER MIJ NU NET GESTUURD HEBBEN OM JULLIE TE BEWAKEN..'T IS JAMMER !

MAJOOR KRAUTZ HOORDE DE TRUCK STARTEN....

WAT HOOR IK DAAR ?

IK GA WEL EVEN KIJKEN.

TOEN NAM DE WANHOPIGE TRACY ZIJN TOEVLUCHT TOT RIGOREUZE DADEN...
'T SPIJT ME DIT TE MOETEN DOEN, MARIO.

MARIO WIST METEEN WAAR TRACY OP DOELDE. GLIMLACHEND WEES HIJ OP ZIJN OOG....
KRAUTZ ZAL MIJ DE SCHULD GEVEN, DUS DOE VOORAL GEEN HALF WERK....

ER WAS GEEN TIJD TE VERLIEZEN, DAAROM MAAKTE TRACY GEBRUIK VAN HET AANBOD
UCH !
BEDANKT, MARIO !

VOOR MARIO DOOR DE KNIEEN GING HAD HIJ NOG NET TIJD OM NAAR HEN TE ZWAAIEN....

HOPELIJK ZIEN WE EL-KAAR NOG 'NS, MARIO !

SI, SI ! ARRIVEDERCI, VRIEND !

RIJD NU ALS DE GESMEERDE BLIKSEM !

DAAR HOEFT U GEEN ZORGEN OVER TE HEBBEN

OOHH !

EVEN LATER STOND DE ARME MARIO TEGENOVER EEN WOEDENDE KRAUTZ EN ZIJN OFFICIEREN. HIJ WEES DE ANDERE KANT OP.
IDIOOT ! WELKE KANT GINGEN DIE VARKENS OP?
IK GELOOF DIE KANT...ZE HEBBEN ME GESLAGEN, KIJK !

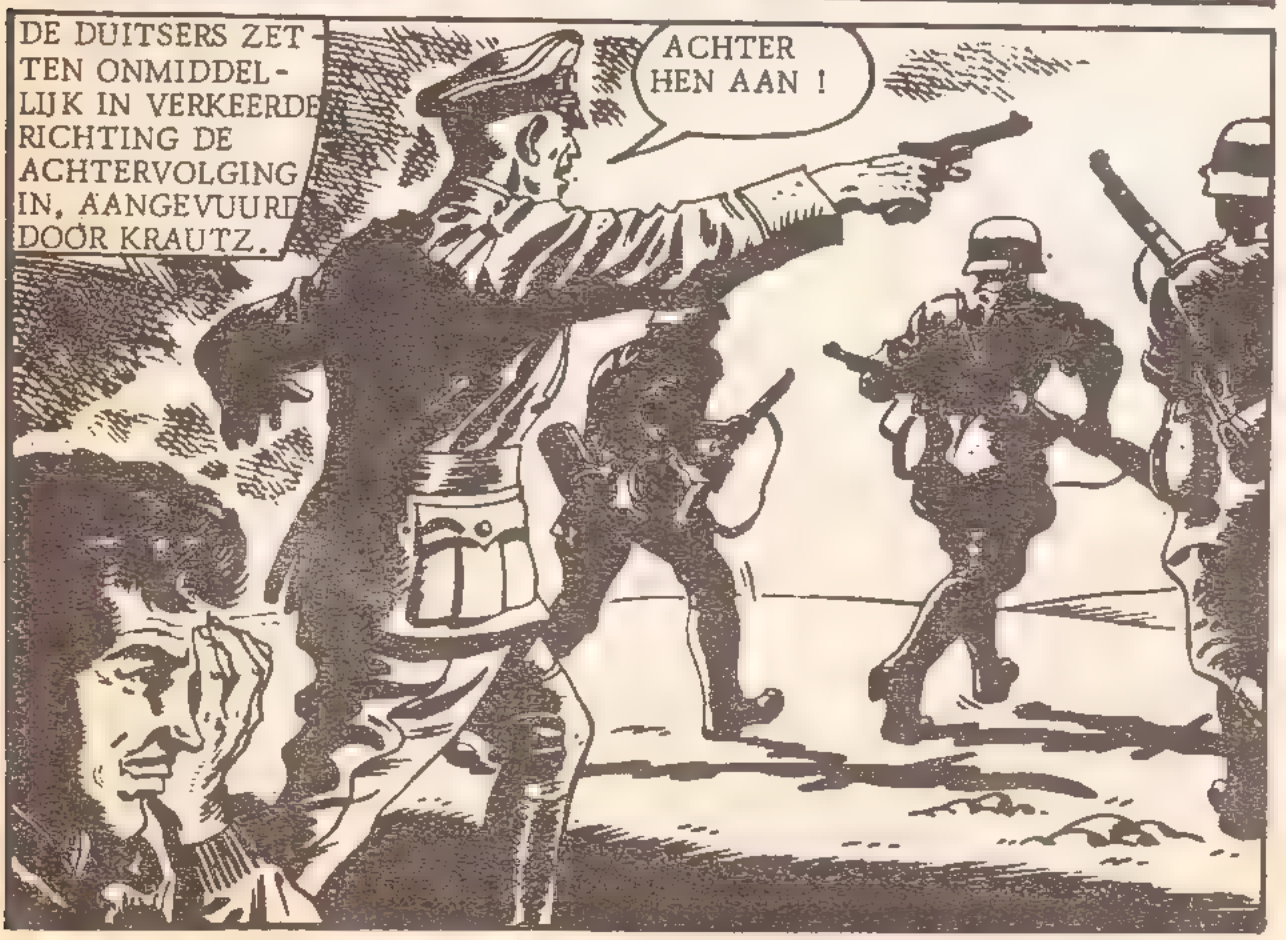
DE DUITSERS ZETTEN ONMIDDELLIJK IN VERKEERDE RICHTING DE ACHTERVOLGING IN, AANGEVUURD DOOR KRAUTZ.
ACHTER HEN AAN !

INTUSSEN NADERDE BOBS KOLONNE DE WACHTENDE KANONNEN VAN DE OPGEWONDEN VIJAND....

RIJDEND ALS EEN DUIVEL WRONG BLACKIE DE TRUCK DE ROTS-RAND AF.....

IK GELOOF DAT WE 'T NOG HALEN OOK, BLACKIE !

HUN TANDEN KLAPTEN OP ELKAAR TOEN DE TRUCK SPRINGEND HET VLAKKE LANDSCHAP BEREIKTE OM BOB TE WAARSCHUWEN.

DAAR ZIJN ZE ! SNELLER !

IK DOE M'N UITERSTE BEST !

DE ONMOGELIJKSTE BEVELEN SCHREEUWEND HAASTE KRAUTZ ZICH NAAR DE ROTSRAND...

DAAR GAAN ZE ! HOUD ZE TEGEN !

BOB HAD GELUK, WANT DE DUITSERS NAMEN HET BEVEL ERNSTIG OP EN SCHOTEN OP DE VOORT SNELLENDE TRUCK...
SNEL ! VUUR !

ZE SPELEN ONS RECHT IN DE KAART. HET HAD NIET BETER KUNNEN GAAN !
HE ?

NOG MEER DUITSERS LIETEN ZICH NIET ONBETUIGD....

TOEN HIJ HET SCHIETEN HOORDE, LIET BOB DE KOLONNE STOPPEN...

WAT IS DAAR AAN DE HAND ?

DOORZEEFD DOOR KOGELS, MAAR VERDER NOG INTACT BEREIKTE DE TRUCK DE KOLONNE, WAAR TRACY HARTELIJK VERWELKOMD WERD.....

DE HEMEL ZIJ DANK, BILL TRACY !

NU GEEN COMPLIMENTJES, BOB, NU HEEL GOED LUISTEREN !

R.A.C

IN KORTE BEWOORDINGEN SCHILDERDE TRACY DE SITUATIE AF.

BOVEN OP DE ROTS WORDT ER OP JULLIE GEWACHT. LAAT IEDEREEN MIJ VOLGEN !

REKEN MAAR DAT WE DAT ZULLEN DOEN

TOT HET UITERSTE GESPANNEN DRUKTEN DE BRITSE JONGENS DOOR ACHTER HUN MOEDIGE JONGE LEIDER AAN...

BOB, DE ANDEREN MOETEN ZO DICHT MOGELIJK ACHTER MIJ AAN BLIJVEN RIJDEN EN VLAK LANGS DE ROTSWAND.

VINGERS SPANDEN ZICH OM TREKKERS, TRACY BRACHT DE KOLONNE ZO DICHT LANGS DE ROTSEN DAT ZE ONBEREIKBAAR WAREN VOOR VIJANDELIJKE KANONNEN.

ZE ZIJN TE DICHTBIJ... WE KRIJGEN ZE NIET IN HET VIZIER VAN DE KANONNEN !

IDIOTEN !

TOEN HIJ NIET OP DE BRITTEN KON VUREN, BEVAL HIJ BULDEREND OP TE RUKKEN.

VOORUIT ! VUREN !

TRACY LIET EEN LANGGEREKTE FLUITTOON HOREN. OP SLAG SPOTEN ALLE BRITSE MITRAILLEURS VUUR....

EVEN LATER BEGON HET LOSSE GESTEENTE AF TE BROKKELEN.

HET AFBROKKELEN WERD STEEDS HEVIGER..
AAGGHH !
HIMMEL !
ACH!

...HET AFBROKKELEN WERD EEN AARDVERSCHUIVING. DE ONDERGANG VAN DE 20ste PANTSERDIVISIE VAN MAJOOR KRAUTZ....

DE TEGENSTAND DIE NOG OVERBLEEF ONDER DE GEDEMORALISEERDE VIJANDELIJKE GELEDEREN WERD AL GAUW DE KOP INGEDRUKT....

MET EEN VOLDAAN GEVOEL LEIDDE BILL TRACY ZIJN OPGETOGEN MANNEN NAAR TOBROEK. TRACY WIST NU ZEKER DAT DE DAPPERE VERDEDIGERS VAN DIE STAD AAN DE AANDACHT VAN EEN MACHTIGE DUITSE PANTSERWAGEN DIVISIE WAREN ONTSNAPT.

MARIO FORZIA KEEK WEEMOEDIGNEER OP DE OVERBLIJFSELEN VAN DIE MACHTIGE DIVISIE....

Published by Euredit and distributed by Baldakijn Boeken, 20-28 Elisabethgaarde, Bussum. Printed in Finland.

OORLOG

MINI-STRIP

ELKE MAAND EEN NIEUWE AFLEVERING VOL HELDENDADEN EN DOODSVERACHTING!

OVERAL VERKRIJGBAAR

BALDAKIJN BOEKEN B.V. BUSSUM